

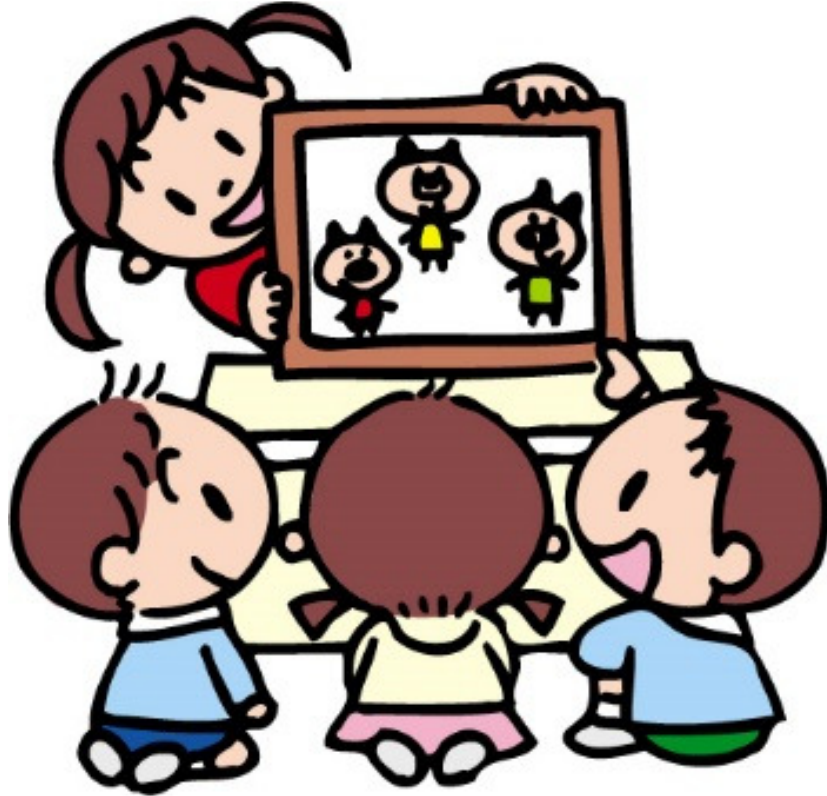

協康會荃葵青區

兒童活動快訊

2022 年 7-9 月份活動



開始報名日期：07/05/2022

截止抽籤日期：21/05/2022

報名辦法

協康會大窩口中心	新界荃灣大窩口邨富賢樓地下	2420 2222
協康會長青中心	新界青衣長青邨青葵樓地下	2497 6262

協康會

活動報名須知

為了保障參加者的健康，本會的活動會參考社會福利署指引、衛生防護中心建議、本會政策和限聚令政策作出以下措施，而有關措施會因應以上指引及政策作出調節，請家長於報名前細閱：

- 1) 成功報名的活動參加者，職員會在活動舉辦前查詢其健康情況及外遊紀錄，確定參加者身體狀況合適出席有關活動。活動參加者及其家庭成員(包括家庭傭工、同住家庭成員、照顧者或其他密切接觸者)如需要進行強制檢疫、醫學監察或家居隔離，期間請不要到訪中心。如需要進行強制檢測者，在出示陰性檢測結果後方可參加中心活動。
- 2) 所有到訪中心者，必須填寫「外遊及健康狀況申報表」。
- 3) 如活動是以小組形式進行，為了保障參加者及職員的健康，中心會有以下措施，敬請家長配合：
 - 所有進入中心人士必須戴上口罩、量度體溫及清潔雙手，並遵照中心的防疫措施。參加者在參與活動期間也必須佩戴口罩，如反覆嘗試或協助下仍未能配戴口罩者，將不能參加活動。在此情況下，中心不會安排退款。
 - 如到訪中心者發燒或持續出現流感徵狀、懷疑或患上新型冠狀病毒，便需盡快離開中心及就醫，當日也不能參加已報名的活動，之後中心會因應參加者的身體狀況而決定能否繼續參與。
 - 如在活動進行期間發現參加者有流感徵狀或發燒，職員會請他們求診及回家休息。如因參加者身體狀況而不能出席活動，中心不會安排退款。
- 4) 中心入口及大堂等候區不宜聚集太多人士，人與人之間需保持適當社交距離。如有需要，中心職員會請服務使用者在中心以外地方等候。
- 5) **中心會暫停圖書及玩具借還服務**，如日後恢復有關服務，家長亦需按職員指示在交還玩具時按特定程序進行清潔。
- 6) 中心設有指定垃圾桶棄置用完的外科口罩，請到訪人士配合。
- 7) 中心會加強各房間的清潔和消毒，在提供服務期間，所有職員及導師均會戴上口罩，並會安排人與人之間保持適當的距離。
- 8) 如因疫情影響而取消的實體活動，中心會安排退款，但部份已標明「如因疫情影響及配合防疫措施而未能實體進行，將改為以網上視像形式進行」的活動，以及已註明為以網上形式舉辦的活動，將不會因家長個人原因而安排退款，除非個別活動另有註明，敬請家長在報名時留意。

協康會荃葵青區

2022 年 7-9 月活動



協康會大窩口中心活動

大窩口中心		荃灣大窩口邨富賢樓地下		查詢及報名： 2420 2222	
編號	活動名稱	日期及時間	內容	對象	費用 (會員價)*
JGC-TWHC-22-00024	社交情緒 由繪本開始	01/08/22 – 12/08/22 (逢星期一、三及五) 10:00 – 11:00 (共 6 節)	透過生動有趣的繪本故事、遊戲及角色扮演，讓兒童認識及學習表達情緒、社交溝通技巧，更可提升他們對閱讀的興趣、社交技巧及共同專注力。 *活動由本中心社工設計和帶領	3-6 歲 兒童	\$950 (\$900)
JGC-TWHC-22-00025	創意圖工樂	02/08/22 – 11/08/22 (逢星期二及四) 10:00-11:00 (共 4 節)	小組會與小朋友一同動動手、動動腦筋，透過不同活動及創意遊戲，製成小手作及其他手工，同時可以玩樂又可促進小朋友的思考能力、小肌肉發展及專注力。透過遊戲也可讓小朋友在快樂中學習，發揮他們的創意小宇宙和歡樂地創作。 *活動由助理設計和帶領 *費用已包括材料費	3-7 歲 兒童	\$530 (\$480)
*備註：會員泛指協康會同心家長會會員或協康會家長資源中心會員					

大窩口中心		荃灣大窩口邨富賢樓地下		查詢及報名： 2420 2222	
編號	活動名稱	日期及時間	內容	對象	費用 (會員價)*
JGC-TWHC-22-00026	親子暑期 攀石 A 班	01/08/22– 05/08/22 (星期一至五) 14:00-15:00 (共 5 節)	<p>透過活動讓兒童掌握攀石的基本技巧，強化兒童的手部、腳部肌能，訓練兒童的專注力及身體協調能力。專業教練將會按兒童的體力設計適合的肌能活動，鍛鍊他們的耐力，有助強化其骨骼肌肉的發展。</p> <p>備註：</p> <p>1. 活動最少 5 對親子才能開班</p>	4-8 歲 兒童及 家長	\$800 (\$750)
JGC-TWHC-22-00027	親子暑期 攀石 B 班	01/08/22– 05/08/22 (星期一至五) 15:15-16:15 (共 5 節)	<p>2. 請兒童穿著輕便服裝，包括長褲、有領 T-恤</p> <p>3. 於活動進行前，請參加者換上已清洗或全新的帆布鞋 (白飯魚)或技巧鞋，請勿穿著涼鞋</p> <p>4. 導師：由持有香港攀山總會運動攀石證書之專業教練教授</p>	4-8 歲 兒童及 家長	\$800 (\$750)
備註：會員泛指協康會同心家長會會員或協康會家長資源中心會員					

大窩口中心		荃灣大窩口邨富賢樓地下		查詢及報名： 2420 2222	
編號	活動名稱	日期及時間	內容	對象	費用 (會員價)*
HVS-TWHC-22-00028	音樂培養 社交專注力 小組	02/08/22– 11/08/22 (逢星期二及四) 11:00-12:00 (共 4 節)	透過有趣的音樂互動方式，包括唱遊、玩樂器、音樂律動、音樂遊戲等，可以讓小朋友從中進行社交互動溝通，建立社交技巧及提升專注力。小組讓治療師能夠讓小朋友開始學習社交互動的同時，針對社交溝通及專注發展- 學習留意別人說話、自我表達、輪流、合宜社交技巧等等。 備註： 1. 課程由註冊音樂治療師教授 2. 課程最少 5 人才開班 3. 如因疫情影响及配合防疫措施而未能實體進行，將改為以網上視像形式進行；視像形式課堂將為 45 分鐘一堂	4-6 歲 兒童	\$1530 ((\$1480))
HVS-TWHC-22-00029	親子瑜珈班	06/08/22– 27/08/22 (逢星期六) 11:00-12:00 (共 4 節)	抗疫也要有良好的體魄及情緒！導師會與親子一起進行親子瑜珈運動，透過親子的運動及互動，保持身心靈健康及提升親子的關係。同時，透過瑜珈的伸展動作，提升小朋友的大肌肉訓練及平衡力。 備註： 1. 此活動由註冊兒童瑜珈導師 Mavis & Cathy 帶領 2. 課程最少 4 對親子才開班 3. 參加者請穿著運動裝出席課堂	5-9 歲 兒童 及家長	\$1730 ((\$1680)) 一對親子
HVS-TWHC-22-00030	親子頌鉢 體驗小組 (第一期)	02/08/22– 05/08/22 (星期二至五) 11:00-12:00 (共 4 節)	疫情困在家，大人小朋友都承受壓力，透過親子頌鉢讓一家人隨著一家人隨著聲音放鬆身體，靜心忘憂。 (第一期及第二期內容不同) 備註： 1. 課堂不包括頌鉢，如有需要頌鉢可另外購買，\$2800/個（尼泊爾直接進口之手工頌鉢）；家庭亦可借用老師的頌鉢，但於借用時因人為因素而令頌鉢有損壞，需按借用之頌鉢的價格作賠償。 2. 課程最少 4 對親子才開班 3. 導師：能量頌鉢師 KAE	5-12 歲 兒童 及家長 (兒童需聽懂基本指令)	\$2550 ((\$2500)) 一對親子
HVS-TWHC-22-00031	親子頌鉢 體驗小組 (第二期)	09/08/22– 12/08/22 (星期二至五) 11:00-12:00 (共 4 節)			\$2550 ((\$2500)) 一對親子
*備註：會員泛指協康會同心家長會會員或協康會家長資源中心會員					

大窩口中心		荃灣大窩口邨富賢樓地下		查詢及報名： 2420 2222	
編號	活動名稱	日期及時間	內容	對象	費用 (會員價)*
JGC - TWHC- 22-00032	趣味黏土 美食班	02/08/22 及 09/08/22 (逢星期二) 14:15-15:15 (共 2 節)	透過專業導師的教導，運用麵粉黏土製作多款美食小擺設。例如：雞蛋卷、芒果腸粉、芒果糯米糍、雜果涼粉、芝麻卷等。這些美食小擺設樣子可愛，幾可亂真。一方面可發揮小朋友的創意，又可透過製作訓練小朋友小手肌。 備註： 1. 費用已包括材料費 2. 課程最少 4 人才開班 3. 導師： 懷智匡業資深手工藝導師教導	4-8 歲 兒童	\$600 (550)
JGC - TWHC- 22-00033	暑期 小廚神	02/08/22 及 09/08/22 (逢星期二) 15:30-16:30 (共 2 節)	透過小組活動，運用不同食材與小朋友一起創作多款美食，可讓小朋友認識不同的食物材料，培養對製作食物的興趣。透過製作的過程，學習自理及提昇小朋友的自信心。 02/08/2022 美味米紙卷 09/08/2022 自家製日式雞堡配彼得包 備註： 1. 費用已包括材料費 2. 課程最少 4 人才開班 3. 導師： 懷智匡業資深導師教導 4. 課程中不設品嚐環節 5. 請參加者自備食物盒一個及圍裙 6. 參加者在製作時需配帶手套，手套將由導師準備，參加者亦可自備膠手套	4-8 歲 兒童	\$600 (550)
*備註：會員泛指協康會同心家長會會員或協康會家長資源中心會員					

大窩口中心		荃灣大窩口邨富賢樓地下		查詢及報名： 2420 2222	
編號	活動名稱	日期及時間	內容	對象	費用 (會員價)*
HVS-TWHC-22-00034	個別幼兒 會話拼音 (07/2022)	02/07/22– 30/07/22 (逢星期六) 9:15-12:00 (共 5 節，每 節 1 名兒童， 每節半小時)	每一堂將會有不同的主題，讓小朋友在課堂時 間與導師以英語對話，從而讓小朋友知道英語 對話時的禮儀及溝通方式。詞語方面，課堂會 以圖咭或實物讓小朋友對生字增加認知；亦同 時教導小朋友如何運用 phonics 去拼讀，並運	3-6 歲 兒童	\$800 (\$750)
HVS-TWHC-22-00035	個別幼兒 會話拼音 (08/2022)	06/08/22– 27/08/22 (逢星期六) 9:15-12:00 (共 4 節，每 節 1 名兒童， 每節半小時)	用一些簡單句子及詞彙來形容。 課程會透過 遊戲及唱詠方式，讓孩子在一個輕鬆愉快的環 境下學習字母發音基礎。Letterland Phonics 用 擬人法的方式，每個字母都擁有一個人物化的 個性故事，讓小朋友加深對每個字母的印象， 從而令小朋友學習英文字音。導師運用兒歌及 遊戲模式，讓孩子了解每個字母的發音；並運		\$650 (\$600)
HVS-TWHC-22-00036	個別幼兒 會話拼音 (09/2022)	03/09/22– 24/09/22 (逢星期六) 9:15-12:00 (共 4 節，每 節 1 名兒童， 每節半小時)	用圖咭、兒歌及觸感，讓孩子初步了解如何寫 細楷英文字母。 備註： Miss Carmen 由英國回港，現於香港幼稚園兼 職教授 phonics (課堂會因應小朋友的英語能 力，可配合廣東話輔助教授) *此活動需於大窩口中心報名		\$650 (\$600)
*備註：會員泛指協康會同心家長會會員或協康會家長資源中心會員					

大窩口中心		荃灣大窩口邨富賢樓地下		查詢及報名： 2420 2222	
編號	活動名稱	日期及時間	內容	對象	費用 (會員價)*
JGC-TWHC-22-00037	跆拳道班 A 班 (07/2022)	02/07/22– 30/07/22 (逢星期六) 09:00 – 10:00 (共 5 節)	 <p>透過教授幼兒跆拳道，藉以訓練幼兒的專注力和紀律，加強身體平衡及動作協調的能力。</p> <p>導師：香港跆拳道忠武館教練資深教練蔡 Sir 任教。教練於多間協康會中心任教，富有教導有特殊學習需要兒童之經驗。</p> <p>備註：</p> <p>1. 初學者請報 A 班</p> <p>2. 此乃連續性課程，因此舊生優先報名。<u>舊生須在健樂會截止報名前交費作實，否則名額將由新生取代。</u></p> <p>3. <u>每班參加人數會視乎疫情而有所調整。</u></p>	4-10 歲 兒童	\$600 (550)
JGC-TWHC-22-00038	跆拳道班 B 班 (07/2022)	02/07/22– 30/07/22 (逢星期六) 10:20 – 11:20 (共 5 節)		4-10 歲 兒童	\$600 (550)
JGC-TWHC-22-00039	跆拳道班 C 班 (07/2022)	02/07/22– 30/07/22 (逢星期六) 11:40 – 12:40 (共 5 節)		4-10 歲 兒童	\$600 (550)
JGC-TWHC-22-00040	跆拳道班 A 班 (08/2022)	06/08/22– 27/08/22 (逢星期六) 09:00 – 10:00 (共 4 節)		4-10 歲 兒童	\$490 (440)
JGC-TWHC-22-00041	跆拳道班 B 班 (08/2022)	06/08/22– 27/08/22 (逢星期六) 10:20 – 11:20 (共 4 節)		4-10 歲 兒童	\$490 (440)
JGC-TWHC-22-00042	跆拳道班 C 班 (08/2022)	06/08/22– 27/08/22 (逢星期六) 11:40 – 12:40 (共 4 節)		4-10 歲 兒童	\$490 (440)
*備註：會員泛指協康會同心家長會會員或協康會家長資源中心會員					

大窩口中心		荃灣大窩口邨富賢樓地下		查詢及報名： 2420 2222	
編號	活動名稱	日期及時間	內容	對象	費用 (會員價)*
JGC-TWHC-22-00043	跆拳道班 A 班 (09/2022)	03/09/22– 24/09/22 (逢星期六) 09:00 – 10:00 (共 4 節)	透過教授幼兒跆拳道，藉以訓練幼兒的專注力和紀律，加強身體平衡及動作協調的能力。 導師：香港跆拳道忠武館教練資深教練蔡 Sir 任教。教練於多間協康會中心任教，富有教導有特殊學習需要兒童之經驗。 備註： 1. 初學者請報 A 班 2. 此乃連續性課程，因此舊生優先報名。 <u>舊生須在健樂會截止報名前交費作實，否則名額將由新生取代。</u> 3. <u>每班參加人數會視乎疫情而有所調整。</u>	4-10 歲 兒童	\$490 ((\$440))
JGC-TWHC-22-00044	跆拳道班 B 班 (09/2022)	03/09/22– 24/09/22 (逢星期六) 10:20 – 11:20 (共 4 節)		4-10 歲 兒童	\$490 ((\$440))
JGC-TWHC-22-00045	跆拳道班 C 班 (09/2022)	03/09/22– 24/09/22 (逢星期六) 11:40 – 12:40 (共 4 節)		4-10 歲 兒童	\$490 ((\$440))
*備註：會員泛指協康會同心家長會會員或協康會家長資源中心會員					

大窩口中心		荃灣大窩口邨富賢樓地下		查詢及報名： 2420 2222	
編號	活動名稱	日期及時間	內容	對象	費用 (會員價)*
JGC-TWHC-22-00046	開心 親子鋼琴 (07/2022)	02/07/22– 30/07/22 (逢星期六， 23/7 暫停) 12:15–17:00 (每節半小 時，共 4 節)	活動旨在發掘兒童對音樂的興趣，培養兒童節奏感、專注力及模仿能力、並訓練敏銳的聽覺分辨能力。導師會讓小朋友掌握節奏、拍子，並加入歌曲元素，建立鋼琴學習基礎。 備註： 1. 活動較適合年幼及初學鋼琴的小朋友參加，家長可於一同認識後，在家中陪伴小朋友練習及從中指導； 2. 建議家長購買鋼琴書籍，可自行購買或由老師代購（可先與導師商量書本）； 3. 活動以單對單形式進行，每節半小時，請於報名表上註明欲上課時間，如遇相同時段，則以抽籤決定，中心有最終決定權； 4. 此乃連續性課程，舊生優先，須在健樂會截止報名前交費作實，否則名額將由新生取代。 5. 活動由經驗鋼琴導師教授 *此活動需於大窩口中心報名	 3-10 歲 兒童 及家長	\$690 (\$640)
JGC-TWHC-22-00047	開心 親子鋼琴 (08/2022) 	06/08/22– 27/08/22 (逢星期六) 12:15–17:00 (每節半小 時，共 4 節)		如參加者因 任何原因不 能出席部份 節數或中途 退出，中心 恕不安排調 堂、補堂或 退款，敬請 留意！	\$690 (\$640)
JGC-TWHC-22-00048	開心 親子鋼琴 (09/2022)	03/09/22– 24/09/22 (逢星期六， 10/9 暫停) 12:15–17:00 (每節半小 時，共 3 節)		\$530 (\$480)	
*備註：會員泛指協康會同心家長會會員或協康會家長資源中心會員					

報名辦法：

請填妥下列報名表格，連同活動費用一併交回**活動所屬中心**或用郵寄方式交回。(切勿郵寄現金，如以支票付款，抬頭請填上協康會，並於信封面註明協康會荃葵青區兒童活動費用，期票恕不受理。**郵寄報名日期以郵戳為準**) 除特別註明外，申請必須在付款後方會作實和受理。

1. **開始報名日期為 2022 年 5 月 7 日，截止報名日期為 2022 年 5 月 21 日。**
2. 如報名人數超過原定名額，各中心將會抽籤決定參加者名單，抽籤日期為 2022 年 5 月 25 日，公佈日期為 2022 年 5 月 30 日，**參加者請自行致電各中心查詢抽籤結果。參加者一旦報名，所有款項恕不退還，亦不能轉換其他活動及轉換人名。**不被取錄者，中心會在抽籤後通知家長，**公佈結果一個月後**到活動所屬中心索回已繳交之費用，及後之一個月內需到中心索回退款，**逾期不取者將視作放棄取回退款。**
3. 如活動尚有餘額，中心將以先到先得方法及繳費作實，各家長可於 2022 年 5 月 30 日後致電各中心查詢活動餘額。
4. 如對活動有任何疑問，請與各中心社工聯絡。
5. **家長必須保留活動收據，以作退款或首日上課之用。**

注意事項：

1. 如有需要，中心職員於活動進行期間可能會拍攝照片，作為中心活動記錄之用，參加者如不欲上鏡，請於活動當日通知負責職員。
2. 如欲閱覽各區中心之活動，或下載報名表，可瀏覽協康會網址：www.heephong.org
3. 如參加者患有以下疾病或體溫高於(肛探-38 度/100.4 度、口探-37.5 度/ 99.5 度、耳探 38 度/100.4 度)便不可出席活動：

1. 桿菌痢疾	2. 水痘	3. 霍亂	4. 白喉	5. 麻疹
6. 腦膜炎雙球菌感染	7. 流行性腮腺炎	8. 小兒麻痺	9. 德國麻疹	10. 猩紅熱
11. 結核病	12. 傷寒	13. 病毒性甲型肝炎	14. 百日咳	15. 手足口病

4. 會員泛指協康會同心家長會會員或協康會家長資源中心會員
5. 活動更改及退款安排：
 - a) 若遇惡劣天氣，中心會視乎天氣情況決定是否將活動延期或取消，詳情可參閱下列「惡劣天氣下之服務安排及開放措施」指引。
 - b) 若中心因本身理由而將個別活動或小組課堂延期或取消，致令參加者未能出席，中心將安排退款。
 - c) 若因天氣關係而取消當日活動，中心將盡量安排補課。若參加者未能出席補課或因未能安排補課而致課堂取消，中心將按比例安排退款。
 - d) 活動如須退款，各參加者請於接獲通知後一個月內，帶同活動收據，到有關中心取回退款，**逾期不取者將視作放棄取回退款**，恕不另行通知。

惡劣天氣下之服務安排及開放措施：

1. 當天文臺於上午 9：00 前懸掛八號風球或黑色暴雨警告時，中心會停止服務，直至風球或暴雨警告除下為止。若八號風球或黑色暴雨警告在下午 2：00 或以前除下，中心將於兩小時內盡快恢復正常服務。若八號風球或黑色暴雨警告在下午 2：00 後除下，當日中心將暫停服務。
2. 在惡劣天氣下，中心會在活動前兩小時按以下指引決定活動是否如期舉行：

天氣情況	1 號風球或 黃色暴雨警告		3 號風球或 紅色暴雨警告		8 號風球或 黑色暴雨警告	
活動性質 / 活動形式	中心內活動	中心外活動	中心內活動	中心外活動	中心內活動	中心外活動
兒童、親子、棠棣或家庭活動	✓	✓	×	×	×	×
家長活動	✓	✓	✓	×	×	×
✓：代表活動如期舉行 ×：代表活動延期或取消						

如依照上述情況舉行或取消活動，中心**不會**個別通知參加者。

3. 若於活動前兩小時內懸掛雷暴警告，則所有水上活動亦會取消。
4. 除上述列舉之情況外，中心會視乎特別天氣情況、活動地區、以及活動性質，彈性決定是否將某項活動延期或取消，並在活動舉行前兩小時通知參加者。家長亦應視乎所在地區之天氣及路面情況而決定是否出席活動。
5. 在活動進行期間，若天氣轉趨惡劣，中心會在安全情況下疏散參加者或暫留參加者在活動場地，直至天氣情況容許下，才安排參加者離去。

各區協康會可供報名中心

香港區

協康會慶華中心	香港薄扶林大口環道 19 號 2-4 樓	3158 8315
協康會灣仔中心	香港灣仔道 185 號康樂商業大廈 1 樓	2891 8011
協康會環翠中心	香港柴灣環翠邨澤翠樓 102-113 室及 130-141 號地下	2889 3919

東九龍區

協康會陳宗漢紀念中心	將軍澳尚德邨尚義樓地下 B 及 C 翼	2178 2885
協康會裕明中心	將軍澳裕明苑裕昌閣地下	3590 5116
協康會王石崇傑紀念中心	九龍觀塘彩霞邨彩星樓地下 2 及 5 號	2755 8118
協康會順利中心	九龍觀塘順利邨利富樓 2 樓 109-112 室	2342 5107
協康會油麗中心	九龍觀塘油塘道 9 號油麗邨第五期停車場平台 5 樓	2415 2077
協康會鯉魚門中心	九龍觀塘鯉魚門村鯉旺樓平台一號	2682 2203

西九龍區

協康會長沙灣中心	九龍長沙灣道 303 號長沙灣政府合署 1 樓	2391 9696
協康會白田中心	九龍深水埗白田邨瑞田樓 B 座 3 樓 3 號	2778 8308
協康會海富中心	九龍旺角海泓道海富苑海欣閣地下及一樓	2777 5588
協康會富昌中心	九龍長沙灣富昌邨富萊樓地下 B 及 C 翼	2353 4001

新界東區

協康會譚杜中心	新界大埔運頭塘邨運來樓地下 14-15 號	2638 8863
協康會賽馬會中心	新界上水龍運街 2 號北區社區中心 1 樓	2670 4899
協康會雷瑞德夫人中心	新界大埔富善邨善翠樓地下 1 號	2662 9733
協康會天平中心	新界上水天平邨天美樓地下 11-15 號	2673 0189
協康會秦石中心	沙田秦石邨石玉樓地下 11-18A	2697 3620
協康會郭葉鍊洪中心	沙田沙角邨沙燕樓 3 樓 12-16 室	2648 9968

新界西區(荃葵青、東涌)

協康會大窩口中心	新界荃灣大窩口邨富賢樓地下	2420 2222
協康會長青中心	新界青衣長青邨青葵樓地下 110-112 室	2497 6262

新界西區(元朗、屯門)

協康會水邊圍中心	新界元朗水邊圍邨疊水樓地下 2 號	2478 8739
----------	-------------------	-----------

2022 年 7-9 月份協康會活動報名表

兒童姓名：_____ 就讀學校：_____ 年齡：_____ 家長姓名：_____

兒童健樂會編號：_____ 同心家長會/家長資源中心編號：_____ 電話：_____ 手提：_____

班組親子活動	活動編號	活動名稱	費用	備註

總金額：

家庭活動	活動編號	活動名稱	參加者姓名	年齡	與兒童關係	費用	備註

總金額：

中心專用：此欄由本中心填寫

☐ 支票號碼 ()

收據編號：_____

☐ 現金 _____

收款人：_____

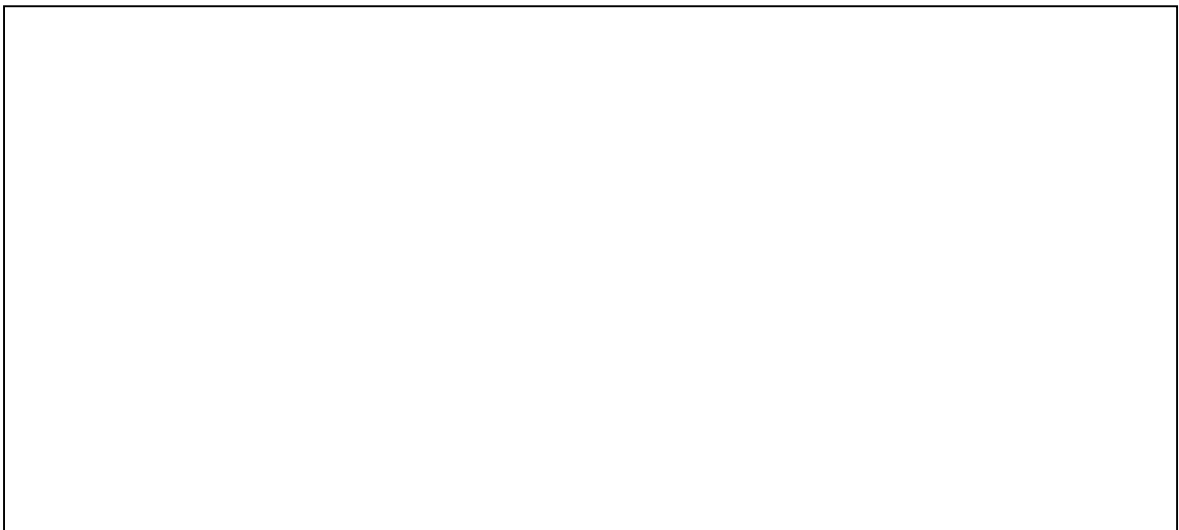

由協康會大窩口中心 寄出 (地址: 新界荃灣大窩口邨富賢樓地下)