



協康會新界東區 服務單位 兒童活動快訊 2022年7-9月份活動



開始報名日期： 7/5/2022 抽籤日期： 25/5/2022

截止報名日期： 21/5/2022 公佈首輪報名結果日期： 30/5/2022

報名辦法：請親身前往以下中心地址，遞交活動報名表

中心名稱	中心地址	電話號碼
協康會秦石中心	沙田秦石村石玉樓地下11-18A室	2697 3620
協康會雷瑞德夫人中心	大埔富善村善翠樓地下1號	2662 9733
協康會天平中心	上水天平村天美樓地下11-15室	2673 0189

目錄

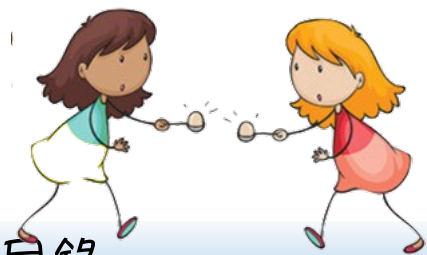

目錄

P.2

協康會活動報名須知

P.3

報名辦法

P.4

注意事項

P.5

惡劣天氣下之服務安排及開放措施

P.6

兒童健樂會的信念

P.7

秦石中心活動資訊

P.8

雷瑞德夫人中心活動資訊

P.17

天平中心活動資訊

P.27

各區協康會可供報名中心資料

P.31

申請表格：

兒童健樂會續會通知書/表格

2022年7-9月份協康會活動報名表

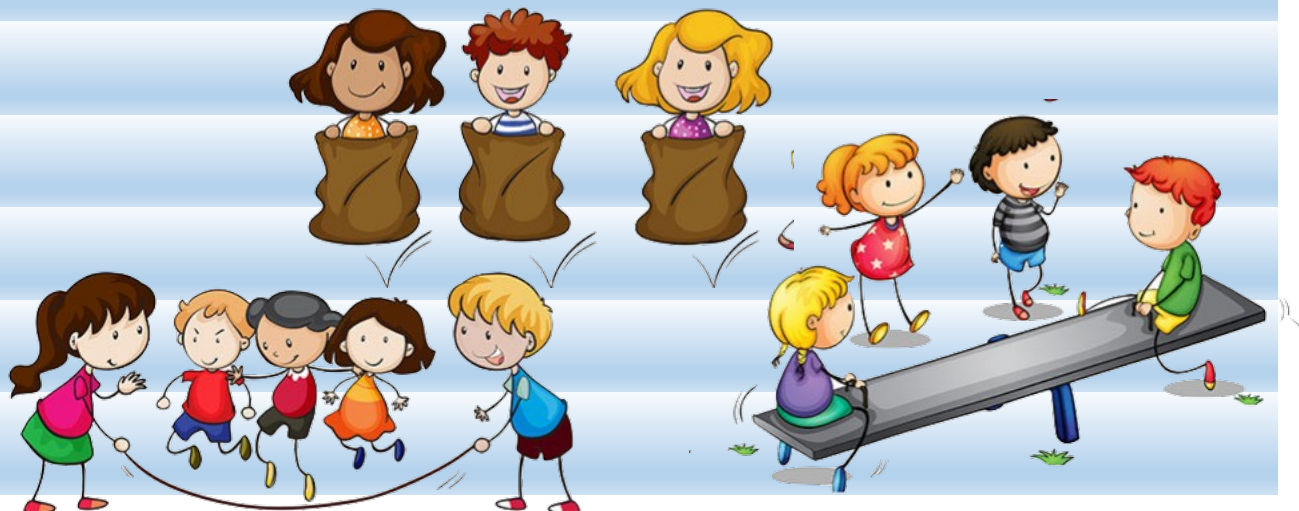
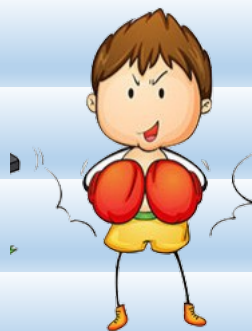

協康會活動報名須知



為了保障參加者的健康，本會的活動會參考社會福利署指引、衛生防護中心建議、本會政策和限聚令政策作出以下措施，而有關措施會因應以上指引及政策作出調節，請家長於報名前細閱：

- 1) 成功報名的活動參加者，職員會在活動舉辦前查詢其健康情況及外遊紀錄，確定參加者身體狀況合適出席有關活動。活動參加者及其家庭成員(包括家庭傭工、同住家庭成員、照顧者及其他密切接觸者)如需要進行強制檢疫、醫學監察或家居隔離，期間請不要到訪中心。如需要進行強制檢測者，在出示陰性檢測結果後方可參加中心活動。
- 2) 所有到訪中心者，必須填寫「外遊及健康狀況申報表」。
- 3) 如活動是以小組形式進行，為了保障參加者及職員的健康，中心會有以下措施，敬請家長配合：

- 所有進入中心人士必須戴上口罩、量度體溫及清潔雙手，並遵照中心的防疫措施。參加者在參與活動期間也必須佩戴口罩，如反覆嘗試或協助下仍未能配戴口罩者，將不能參加活動。在此情況下，中心不會安排退款。

- 如到訪中心者發燒或持續出現流感徵狀、懷疑或患上新型冠狀病毒，便需盡快離開中心及就醫，當日也不能參加已報名的活動，之後中心會因應參加者的身體狀況而決定能否繼續參與。

- 如在活動進行期間發現參加者有流感徵狀或發燒，職員會請他們求診及回家休息。如因參加者身體狀況而不能出席活動，中心不會安排退款。

- 4) 中心入口及大堂等候區不宜聚集太多人士，人與人之間需保持適當社交距離。如有需要，中心職員會請服務使用者在中心以外地方等候。

- 5) 中心會暫停圖書及玩具借還服務，如日後恢復有關服務，家長亦需按職員指示在交還玩具時按特定程序進行清潔。

- 6) 中心設有指定垃圾桶棄置用完的外科口罩，請到訪人士配合。

- 7) 中心會加強各房間的清潔和消毒，在提供服務期間，所有職員及導師均會戴上口罩，並會安排人與人之間保持適當的距離。

- 8) 如因疫情影響而取消的實體進行活動，中心會安排退款，但部份已標明「如因疫情影响及配合防疫措施而未能實體進行，將改為以網上視象形式進行」的活動，以及已註明為以線上形式舉辦的活動，將不會因家長個人原因而安排退款，除非個別活動另有註明，敬請家長在報名時留意。



報名辦法



- 1) 請填妥下列報名表格，連同活動費用一併交回活動所屬中心或用郵寄方式交回。(切勿郵寄現金，如以支票付款，抬頭請填上協康會，並於信封面註明兒童健樂會活動費用，期票恕不受理。郵寄報名日期以郵戳為準) 除特別註明外，申請必須在付款後方會作實和受理。
- 2) 開始報名日期為2022年5月7日，截止報名日期為2022年5月21日。
- 3) 如報名人數超過原定名額，各中心將會抽籤決定參加者名單，抽籤日期為2022年5月25日，公佈日期為2022年5月30日，參加者請自行致電各中心查詢抽籤結果。參加者一旦報名，所有款項恕不退還，亦不能轉換其他活動及轉換人名。不被取錄者，中心會在抽籤後通知家長，公佈結果一個月後到活動所屬中心索回已繳交之費用，及後之一個月內需到中心索回退款，逾期不取者將視作放棄取回退款。
- 4) 如活動尚有餘額，中心將以先到先得方法及繳費作實，各家長可於2022年5月30日後致電各中心查詢活動餘額。
- 5) 如對活動有任何疑問，請與各中心社工聯絡。
- 6) 家長必須保留活動收據，以作退款或首日上課之用。





1. 如有需要，中心職員於活動進行期間可能會拍攝照片，作為中心活動記錄之用，參加者如不欲上鏡，請於活動報名時通知負責職員。
2. 如欲閱覽各區中心之活動，或下載報名表，可瀏覽協康會網址：www.heephong.org

3. 如參加者患有以下疾病或體溫高於(肛探-38度/100.4度、口探-37.5度/ 99.5度、耳探38度/100.4度)便不可出席活動：

1. 桿菌痢疾	2. 水痘	3. 腦膜炎雙球菌感染	4. 白喉	5. 麻疹
6. 霍亂	7. 小兒麻痺	8. 流行性腮腺炎	9. 德國麻疹	10. 猩紅熱
11. 結核病	12. 傷寒	13. 病毒性甲型肝炎	14. 百日咳	15. 手足口病

4. 會員泛指協康會同心家長會會員或協康會家長資源中心會員。

5. 活動更改及退款安排：

- a) 若遇惡劣天氣，中心會視乎天氣情況決定是否將活動延期或取消，詳情可參閱下列「惡劣天氣下之服務安排及開放措施」指引。
- b) 若中心因本身理由而將個別活動或小組課堂延期或取消，致令參加者未能出席，中心將安排退款。
- c) 若因天氣關係而取消當日活動，中心將盡量安排補課。若參加者未能出席補課或因未能安排補課而致課堂取消，中心將按比例安排退款。
- d) 活動如須退款，各參加者請於接獲通知後一個月內，帶同活動收據，到有關中心取回退款，逾期不取者將視作放棄取回退款，恕不另行通知。





惡劣天氣下之服務安排 及開放措施



- 1) 當天文臺於上午9:00前懸掛八號風球或黑色暴雨警告時，中心會停止服務，直至風球或暴雨警告除下為止。若八號風球或黑色暴雨警告在下午2:00或以前除下，中心將於兩小時內盡快恢復正常服務。若八號風球或黑色暴雨警告在下午2:00後除下，當日中心將暫停服務。
- 2) 在惡劣天氣下，中心會在活動前兩小時按以下指引決定活動是否如期舉行：

天氣情況	1號風球 或 黃色暴雨警告		3號風球 或 紅色暴雨警告		8號風球 或 黑色暴雨警告	
	中心內 活動	中心外 活動	中心內 活動	中心外 活動	中心內 活動	中心外 活動
活動性質 / 活動形式						
兒童、親子、棠棣 或家庭活動	✓	✓	×	×	×	×
家長活動	✓	✓	✓	×	×	×
✓：代表活動如期舉行 ×：代表活動延期或取消						

如依照上述情況舉行或取消活動，中心不會個別通知參加者。

- 3) 若於活動前兩小時內懸掛雷暴警告，則所有水上活動亦會取消。
- 4) 除上述列舉之情況外，中心會視乎特別天氣情況、活動地區、以及活動性質，彈性決定是否將某項活動延期或取消，並在活動舉行前兩小時通知參加者。家長亦應視乎所在地區之天氣及路面情況而決定是否出席活動。
- 5) 在活動進行期間，若天氣轉趨惡劣，中心會在安全情況下疏散參加者或暫留參加者在活動場地，直至天氣情況容許下，才安排參加者離去。



兒童健樂會的信念



1. 我們深信有特殊需要的兒童亦享有參與社康活動的權利。
2. 我們提倡傷健人士彼此共享餘暇及平等參與的精神，實踐全納社會的理念。
3. 我們希望透過不同的活動，增強參加者的生活技能及人際關係，鍛鍊獨立自主的能力。

2-4歲恆常活動系列		5-8歲恆常活動系列	
9:15am-10:15am 音樂體操A			
10:30am-11:30am 親子電子琴班 (每節半小時)			
10:30am-11:30am 攀石訓練班A	10:30am-11:30am 音樂體操B		
11:45am-12:45pm 音樂體操C	11:45am-12:45pm 攀石訓練班B		
12:00nn-5:00pm 音樂治療 (每節半小時)			
12:30pm-5:00pm 親子電子琴班 (每節半小時)			
		2:00pm-3:00pm 跆拳道初班A/ 一同夢足球操A	
3:05pm-4:05pm 創意畫A/ 一同夢足球操B	3:05pm-4:05pm 創意畫A/ 跆拳道中班B		
4:10pm-5:10pm 跆拳道體驗班 / 創意畫B			
			



兒童剪髮服務

(日期暫定)

有特殊需要的兒童到髮型屋剪髮往往令父母感到煩惱。

由專業髮型師及中心職員協助下，讓兒童更安心地剪頭髮，也讓他們學習安坐及與成人合作

活動日期有機會更改，如有更改會以電話通知。

需按抽籤次序作為剪髮的先後次序，請家長或親屬於指定剪髮時段陪同兒童剪髮

會員收費：
每人每次
\$ 10

A

2022年7月2日

星期六

JGC-CSC-22-00049

B

2022年8月6日

星期六

JGC-CSC-22-00050

C

2022年9月3日

星期六

JGC-CSC-22-00051

12:30PM –
1:30PM

2-8歲
有特殊
需要
兒童



視覺藝術

創意畫

適合4-12歲學童



內容: A班: 適合初學繪畫者參加, 導師教導兒童繪畫技巧, 運用線條及顏色的概念等繪畫圖畫, 透過繪畫開發兒童的思考及創作能力, 從中亦可訓練其專注及耐性。

導師介紹: 由雲程工作室導師教授

B班: 適合對畫畫有興趣學員, 本活動有助提升繪畫技巧及聯想創作能力。透過繪畫開發兒童的思考及創作能力, 從中亦可訓練其專注及耐性。

對象: 4-12歲學童

名額: 8 名 (持續性活動, 舊生優先; 如有餘額則抽籤決定)

備註: 請自備一本畫簿和一盒畫筆。

班組	日期	時間	費用	編號
A1 (7月)	7月2日,9日,16日,23日30日 逢週六, 共5節	下午 3:05-4:05	會員: \$ 530 非會員: \$ 670	HVS-CSC- 22-00052
A2 (8月)	8月6日,13日,20日, 27日 逢週六, 共4節	下午 3:05-4:05	會員: \$ 430 非會員: \$ 530	HVS-CSC- 22-00053
A3 (9月)	9月3日,10日,17日, 24日 逢週六, 共4節	下午 3:05-4:05	會員: \$ 430 非會員: \$ 530	HVS-CSC- 22-00054
B1 (7月)	7月2日,9日,16日,23日30日 逢週六, 共5節	下午 4:10-5:10	會員: \$ 530 非會員: \$ 670	HVS-CSC- 22-00055
B2 (8月)	8月6日,13日,20日, 27日 逢週六, 共4節	下午 4:10-5:10	會員: \$ 430 非會員: \$ 530	HVS-CSC- 22-00056
B3 (9月)	9月3日,10日,17日, 24日 逢週六, 共4節	下午 4:10-5:10	會員: \$ 430 非會員: \$ 530	HVS-CSC- 22-00057

疫情安排

如因疫情影響及配合防疫措施而未能實體進行, 將改為以網上視象形式進行。若網上視像課堂報名人數不足 3人, 網上視像活動將會取消。



音樂

個別音樂治療訓練

適合2歲或以上兒童
(延續性活動, 舊生優先)



內容：

1. 利用音樂作為一個媒介, 透過樂音、節奏, 促進幼兒在與人溝通、互動、語言發展、專注及情緒方面的發展。
2. 每名兒童開始訓練時, 上課時間均為30分鐘。
(其中包括5分鐘之家長諮詢)。

導師介紹：美國及加拿大註冊音樂治療師 Vivian Chan

1. 首次參加本中心個別音樂治療訓練之學員的第1堂將為專業音樂評估。導師會於評估後與家長聯絡以確立治療目標。
2. 若學員請假, 請於原定上課時間前最少三個工作天及在辦公時間內通知中心社工, 中心按需要邀請家長出示相關證明文件, 學員將獲補堂; 否則不會獲補堂, 參加者並需支付缺席課堂之一半費用。
3. 最少三個工作天前通知: 即是當申請星期六的課堂請假, 家長需最少在請假禮拜的星期三或之前通知本中心社工。

班組	日期	時間	費用	編號
7月班	7月2日, 9日, 16日 逢週六, 共3節 (每節30分鐘) 活動日子及時間暫定	A. 12:00-12:30 B. 12:30-13:00	會員 \$ 1620 非會員 \$ 2030	HVS-CSC-22-00058
8月班	8月6日, 13日, 20日 逢週六, 共3節 (每節30分鐘) 活動日子及時間暫定	C. 13:10-13:40 D. 13:50-14:20 E. 14:30-15:00 F. 15:10-15:40	會員 \$ 1620 非會員 \$ 2030	HVS-CSC-22-00059
9月班	9月3日, 10日, 17日 逢週六, 共3節 (每節30分鐘) 活動日子及時間暫定	G. 15:50-16:20 H. 16:30-17:00	會員 \$ 1620 非會員 \$ 2030	HVS-CSC-22-00060

疫情安排

如因疫情影響及配合防疫措施而未能實體進行, 本中心或會因應個別學童情況作特別安排。





音樂

親子電子琴

4歲或以上兒童



內容：

藉著自訂「七色彩琴」教材，利用彩色樂譜，通過視覺策略技巧，讓兒童體驗音樂，發展潛能以促進成長。課程以個別形式教授，每名兒童需有家長陪同。

導師介紹：由ARTSMAP EDUCATION導師教授

對象：4歲或以上；持續性活動，舊生優先；如有餘額則抽籤決定

備註：參加者須購買彩色樂譜(\$60一本)。

準備一本單行簿作進度紀錄

每名兒童需有家長陪同。



班組	日期	時間	費用	編號
A 7月班	7月2日,9日, 16日,23日30日 逢週六,共5節 (每節30分鐘)	上午 10:30- 下午5:00 每節 半小時	初班: 會員 \$ 950 非會員 \$ 1190 中班: 會員 \$ 1100 非會員 \$ 1380	HVS-CSC- 22-00061
B 8月班	8月6日,13日, 20日,27日 逢週六,共4節 (每節30分鐘)		初班: 會員 \$ 760 非會員 \$950 中班: 會員 \$ 880 非會員 \$ 1100	HVS-CSC- 22-00062
C 9月班	9月3日,10日, 17日,24日 逢週六,共4節 (每節30分鐘)		初班: 會員 \$ 760 非會員 \$950 中班: 會員 \$ 880 非會員 \$ 1100	HVS-CSC- 22-00063



音樂

音樂體操

內容：

音樂律動促使孩子在人格陶冶、身體健康、創意啟發、人際互動及智力增長等各方面都得以提升。在輕鬆愉快的氣氛下，讓幼童學習以身體表達自己，培養節奏感及加強肌肉協調能力，從而提升動作模仿和明白指示的能力。

對象：A班：2-4 歲 B班：5-8 歲 C班：2-4歲

備註：若報名人數不足4人，活動將會取消。



班組	日期	時間	費用	HVS-CSC-
7月 音樂體操	7月2日,9日, 23日,30日 逢週六, 共4節 (7月16日除外)	A1:上午9:15-10:15	會員 \$ 430 非會員 \$530	22-00064
		B1:上午10:30-11:30		22-00067
		C1:上午11:45-12:45		22-00070
8月 音樂體操	8月6日,13日, 27日 逢週六, 共3節 (8月20日除外)	A2:上午9:15-10:15	會員 \$ 320 非會員 \$400	22-00065
		B2:上午10:30-11:30		22-00068
		C2:上午11:45-12:45		22-00071
9月 音樂體操	9月3日,10日 逢週六, 共2節	A3:上午9:15-10:15	會員 \$ 220 非會員 \$270	22-00066
		B3:上午10:30-11:30		22-00069
		C3:上午11:45-12:45		22-00072

導師資歷：何偉祥先生

心理學學士；香港浸會大學青少年輔導碩士

註冊健腦操導師及顧問(國際教育肌動學基金會)

註冊觸康健綜合證書課程導師(國際肌動學學院)

韻律動Rhythmic Movement Training導師

曾為香港多間大型機構提供培訓服務





運動

一同夢足球操

內容：足球操是以足球的基本知識，不同動作及腳法，配合團隊操練動作打穩根基，並培養小朋友對足球的興趣。包括：

1. 使用足球腳法，身法達致手腳眼協調
2. 基本動作：傳/接/射/走位、團隊合作



導師介紹：

由To Dream一同夢導師帶領

To Dream是一個非牟利組織，幫助特殊學習需要兒童，包括：自閉症、過度活躍、語言障礙及行為問題等，與其父母攜手發掘他們原有潛質，拓展一技之長，創造人生新目標！

班組	日期	時間	對象	費用	編號
A1 (7月)	7月2日,9日, 16日,23日, 30日 逢週六,共5節	下午2:00- 3:00	5-8歲 兒童	會員 \$ 680 非會員 \$ 850	JGC-CSC- 22-00073
A2 (8月)	8月6日,13日, 20日,27日 逢週六,共4節	下午2:00- 3:00	5-8歲 兒童	會員 \$ 540 非會員 \$ 680	JGC-CSC- 22-00074
A3 (9月)	9月3,10日, 17日,24日 逢週六,共4節	下午2:00- 3:00	5-8歲 兒童	會員 \$ 540 非會員 \$ 680	JGC-CSC- 22-00075
B1 (7月)	7月2日,9日, 16日,23日, 30日 逢週六,共5節	下午3:05- 4:05	2-4歲 兒童	會員 \$ 680 非會員 \$ 850	JGC-CSC- 22-00076
B2 (8月)	8月6日,13日, 20日,27日 逢週六,共4節	下午3:05- 4:05	2-4歲 兒童	會員 \$ 540 非會員 \$ 680	JGC-CSC- 22-00077
B3 (9月)	9月3,10日, 17日,24日 逢週六,共4節	下午3:05- 4:05	2-4歲 兒童	會員 \$ 540 非會員 \$ 680	JGC-CSC- 22-00078



運動

攀石訓練班



內容： 由專業攀石導師教導兒童基本攀石技巧，藉以訓練兒童大肌力及身體協調能力。

導師介紹：由樂歷社企發展中心導師帶領

對象： 能跟從指令的兒童

名額： 6 名 (持續性活動，舊生優先；如有餘額則抽籤決定)

班組	日期	時間	對象	費用	編號
A1 (7月)	7月2日,9日, 23日,30日 逢週六,共4節 (7月16日除外)	上午10:30- 11:30	3-4歲	會員: \$ 720 非會員: \$ 900	HVS-CSC- 22-00079
A2 (8月)	8月6日,13日, 27日 逢週六,共3節 (8月20日除外)	上午10:30- 11:30	3-4歲	會員: \$ 540 非會員: \$ 680	HVS-CSC- 22-00080
A3 (9月)	9月3日,10日 逢週六,共2節	上午10:30- 11:30	3-4歲	會員: \$ 360 非會員: \$ 450	HVS-CSC- 22-00081
B1 (7月)	7月2日,9日, 23日,30日 逢週六,共4節 (7月16日除外)	上午11:45- 下午12:45	5-8歲	會員: \$ 720 非會員: \$ 900	HVS-CSC- 22-00082
B2 (8月)	8月6日,13日, 27日 逢週六,共3節 (8月20日除外)	上午11:45- 下午12:45	5-8歲	會員: \$ 540 非會員: \$ 680	HVS-CSC- 22-00083
B3 (9月)	9月3日,10日 逢週六,共2節	上午11:45- 下午12:45	5-8歲	會員: \$ 360 非會員: \$ 450	HVS-CSC- 22-00084

注意事項： 參加者需穿著俗稱「白飯魚」之運動鞋進行活動。p.15



運動 跆拳道



內容： 由富經驗的教練，教授兒跆拳道技巧，以訓練幼兒的專注和紀律，加強身體平衡及動作協調能力。

導師介紹：由香港跆拳道忠武館教練教授

對象： 初班 5-8歲兒童，中班持續舊生優先；體驗班 4-10歲兒童

名額： 8名（持續性活動，舊生優先；如有餘額則抽籤決定）

班組	日期	時間	費用	編號
初班 A1 (7月)	7月2日, 9日, 16日, 23日, 30日 逢週六, 共5節	下午2:00- 3:00	會員 \$ 450 非會員 \$ 570	HVS-CSC- 22-00085
初班 A2 (8月)	8月6日, 13日, 20日, 27日 逢週六, 共4節	下午2:00- 3:00	會員 \$ 360 非會員 \$ 450	HVS-CSC- 22-00086
初班 A3 (9月)	9月3, 10日, 17日, 24日 逢週六, 共4節	下午2:00- 3:00	會員 \$ 360 非會員 \$ 450	HVS-CSC- 22-00087
中班 B1 (7月)	7月2日, 9日, 16日, 23日, 30日 逢週六, 共5節	下午3:05- 4:05	會員 \$ 450 非會員 \$ 570	HVS-CSC- 22-00088
中班 B2 (8月)	8月6日, 13日, 20日, 27日 逢週六, 共4節	下午3:05- 4:05	會員 \$ 360 非會員 \$ 450	HVSCSC- 22-00089
中班 B3 (9月)	9月3, 10日, 17日, 24日 逢週六, 共4節	下午3:05- 4:05	會員 \$ 360 非會員 \$ 450	HVS-CSC- 22-00090
體驗班 (7月)	7月2日, 9日, 16日, 23日, 30日 逢週六, 共5節	下午4:10- 5:10	會員 \$ 450 非會員 \$ 570	HVS-CSC- 22-00091
體驗班 (8月)	8月6日, 13日, 20日, 27日 逢週六, 共4節	下午4:10- 5:10	會員 \$ 360 非會員 \$ 450	HVS-CSC- 22-00092
體驗班 (9月)	9月3, 10日, 17日, 24日 逢週六, 共4節	下午4:10- 5:10	會員 \$ 360 非會員 \$ 450	HVS-CSC- 22-00093

雷瑞德夫人中心

活動簡表

星期	時間	活動	Pg
一	4:00pm - 5:00pm	協康跆拳道館（跆拳道班）	26
二	2:00pm - 3:00pm 3:00pm - 3:30pm 3:30pm - 4:00pm 4:00pm - 4:30pm	少年莫扎特A（音樂治療小組） 少年莫扎特B（個別音樂治療） 少年莫扎特B（個別音樂治療） 少年莫扎特B（個別音樂治療）	24
三			
四	2:00pm - 3:00pm 3:00pm - 3:30pm 3:30pm - 4:00pm 4:00pm - 4:30pm	貝多芬名作C（音樂治療小組） 貝多芬名作D（個別音樂治療） 貝多芬名作D（個別音樂治療） 貝多芬名作D（個別音樂治療）	24
五	2:00pm - 3:00pm 3:05pm - 4:05pm	幼兒英語班（英語認字A班） 幼兒英語班（英語認字B班）	22
六	9:00am - 11:00am 10:00am - 11:00am 10:25am - 11:25am 11:05am - 12:05pm 11:30am - 12:30pm 2:00pm - 3:00pm 3:15pm - 4:15pm	電子DoReMi（電子琴班） 唱遊A L I C E（英語唱遊班A） 少年畢加索（繪畫A班） 唱遊A L I C E（英語唱遊班B） 少年畢加索（繪畫B班） 親子非洲遊（親子非洲鼓A班） 親子非洲遊（親子非洲鼓B班）	25 2 21 22 21 23 23
25/7-5/8	9:00am - 10:00am	小一適應易（小一適應班）	20
注意 事項	除因活動未能開班、導師因事請假、天氣情況惡劣、疫情影響及配合防疫措施而未能安排實體上課外，一律不會退款。		

兒童剪髮 家長支援系列



有特殊需要的兒童到髮型屋剪髮往往令父母感到煩惱。此服務由專業髮型師及中心職員協助下，讓兒童更安心地剪頭髮，也讓他們學習安坐及與成人合作。

需按抽籤次序作為剪髮的先後次序，請家長或親屬於指定剪髮時段陪同兒童剪髮

7月4日 星期一

JGC-ALC-22-00069

8月15日 星期一

JGC-ALC-22-00087

髮型師介紹：

專業髮型師 MACRO 哥哥

9月5日 星期一

JGC-ALC-22-00105

會員
\$20

剪髮時間

下午3:00-下午5:00

對象

**2歲至8歲
有特殊學習需要**

課餘托管

家長支援系列

由資深幼兒老師設計
活動助理帶領



媽媽放工後買埋
食物就去中心接你

SUPER
DADDY
總有忙碌時

一時三刻找不到人揸仔？



班組竹戈	日期	內容	時間	費用
Inhoused- ALC-22- 00066 週末暫托 真開心	逢星期六 (公眾假期除外)	透過平板電腦、 卡通欣賞、桌 面玩具，自由 探索等，享受 幼兒階段最重 要元素之一： 「玩」的真正 樂趣	上午節9:00- 1:00	每兩小時 收費 \$ 16
Inhoused- ALC-22- 00067 假日暫托 真寫意	8月1日, 2日, 3日, 4日, 5日, 8日, 9日, 10日, 11日, 12日		上午節9:00- 1:00 下午節2:00- 5:00	每兩小時 收費 \$ 16

對象：3-6歲
有發展障礙兒童





個人成長系列

小一適應易 – 小一適應班

適合2022年9月入升讀小一
有特殊學習需要兒童

內容:

在熟悉的時、地、人的輔助下，讓同學認識即將面對的成長階段，能使同學在心理及生理上有足夠的安全準備，促使他們較容易適應小學的常規生活

以趣味及輕鬆的形式教學，讓同學能認識學校的人和事及常規訓練

參加學童每天需穿整齊校服準時到達中心

名額：10名（2022年升讀小一之雷瑞德夫人中心學童將優先被取錄）

導師介紹：

由匯材軒提供導師教授

「小一適應易」

雷瑞德夫人中心學童
優先取錄

2022年7月25日至8月5日

首週上堂時段：
上午九時至九時四十五分

第二週上學時段：
上午九時至十時十五分

☆Lesson 1:
- 認識幼稚園與小學的分別
- 明白自己需要進入小學的階段

☆Lesson 2:
- 上課時的規則和流程
- 「小息」的概念和可做的事情

☆Lesson 3:
- 訓練孩子閱讀時間表
- 訓練孩子根據時間表執書包

☆Lesson 4:
- 學習抄寫手冊的技巧
- 建立抄寫手冊的習慣

\$950 / 10 堂

班組HVS	日期	內容	時間	費用
小一適應易 HVS-ALC- 22-00068	7月25日, 26日 27日, 28日, 29日	適應班內內容包括安排 準小學生練習上落樓梯、 收拾書包、如廁訓練、 執筆、抄寫手冊。過程 中，老師會向同學進行 示範、再引導學生嘗試， 透過反覆練習，短時間 內協助有特殊需要學童 盡快投入小學生活。	第一週 上午 9:00- 9:45	會員 \$ 950
	8月1日, 2日, 3日, 4日, 5日 逢一至五 共10節		第二週 上午 9:00- 10:15	非會員 \$ 1200



視覺藝術

少年畢加索 – 兒童畫班

適合於4-8歲兒童
(延續性活動, 舊生優先)



內容:

導師透過遊戲、圖片及實物觀察, 以生動活潑手法教授基本繪畫技巧, 同時在不知不覺中運用。讓兒童在沒有壓力下培養對繪畫的興趣, 自由地抒發內心的世界。

導師介紹:

余秀玲老師, 主修兒童創意藝術教育課程。

名額: 6 名, 舊生優先; 如有餘額則抽籤決定

備註: 1. 免共用物件, 請參加者自備一盒 25 色油粉彩、鉛筆、擦膠、A3畫冊。
2. 如因疫情影響及配合防疫措施而未能實體上課, 將安排退款。

班組	日期	時間	費用	編號
少年畢加索 7月班	7月2日, 9日, 16日 或23日, 30日 逢週六, 共4節	A班: 上午 10:25-11:25	會員 \$ 400 非會員 \$ 480	JGC-ALC- 22-00082
		B班: 上午 11:30-12:30	會員 \$ 400 非會員 \$ 480	JGC-ALC- 22-00083
少年畢加索 8月班	8月 6日, 13日, 20日, 27日 逢週六, 共4節	A班: 上午 10:25-11:25	會員 \$ 400 非會員 \$ 480	JGC-ALC- 22-00100
		B班: 上午 11:30-12:30	會員 \$ 400 非會員 \$ 480	JGC-ALC- 22-00101
少年畢加索 9月班	9月3日, 10日, 17日, 24日 逢週六, 共4節	A班: 上午 10:25-11:25	會員 \$ 400 非會員 \$ 480	JGC-ALC- 22-00118
		B班: 上午 11:30-12:30	會員 \$ 400 非會員 \$ 480	JGC-ALC- 22-00119

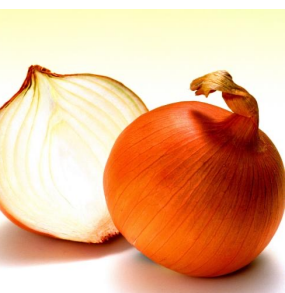

語文

英語練習班

適合4-7歲兒童,參加者能跟從簡單指令



內容:

對於不是自己母語的語言，小孩子總會有點卻步。到底該如何提昇小朋友對英語之興趣？課堂會圍繞兒童日常生活作主題，課堂包括：
Role Play (角色扮演)、Story Telling (英語故事時間)、Nursery Rhymes (以兒歌形式加深小朋友對之英語印象)

星期五幼兒英語班導師介紹：

(由SKY WORKSHOP 安排)

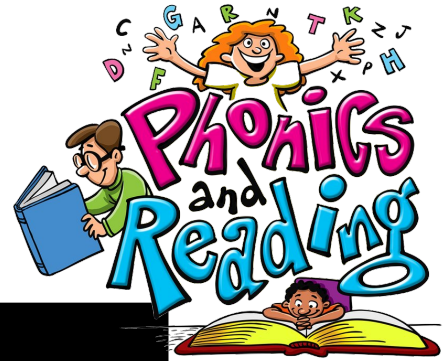

唱遊ALICE 導師介紹：

Miss Asghar, Zennet L (由優越智慧教育有限公司安排)

2003年開始已出任 Native English Teacher

課程會提供編制筆記及材料

班組	日期	時間	費用	JGC-ALC-
7月 幼兒 英語班	7月15日, 22日, 29日, 逢週五, 共3節	A: 下午3:30-4:30	會員 \$ 450 非會員 \$ 540	22-00078
		B: 下午4:30-5:30		22-00079
7月唱遊 ALICE	7月2日, 9日, 16日或23日, 30日 逢週六, 共4節	A: 上午10:00-11:00	會員 \$ 600 非會員 \$ 720	22-00080
		B: 上午11:00-12:00		22-00081
8月 幼兒 英語班	8月5日, 12日, 19日, 26日 逢週五, 共4節	A: 下午3:30-4:30	會員 \$ 600 非會員 \$ 720	22-00096
		B: 下午4:30-5:30		22-00097
8月唱遊 ALICE	8月6日, 13日, 20 日, 27日 逢週六, 共4節	A: 上午10:00-11:00	會員 \$ 600 非會員 \$ 720	22-00098
		B: 上午11:00-12:00		22-00099
9月 幼兒 英語班	9月2日, 9日, 16日, 23日, 30日 逢週五, 共5節	A: 下午3:30-4:30	會員 \$ 750 非會員 \$ 900	22-00114
		B: 下午4:30-5:30		22-00115
9月唱遊 ALICE	9月3日, 10日, 17日, 24日, 逢週六, 共4節	A: 上午10:00-11:00	會員 \$ 600 非會員 \$ 720	22-00116
		B: 上午11:00-12:00		22-00117

7月16日課堂或可能改於7月23日進行

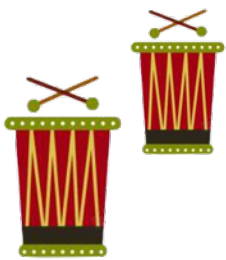

音樂

親子非洲鼓班

3-6歲兒童及其一位家人



非洲鼓是西非的傳統樂器，形狀獨特，音色清脆圓渾，節奏澎湃。它的特色在於群體合作，而非個人演奏，所以在訓練個人技術掌握外，團隊配合亦非常重要。課堂上，導師有系統地教授學生非洲鼓之基礎手法、技巧、節拍、歌曲和動作等，亦用有趣生動遊戲，使學習更有樂趣，讓學生從中加強對非洲鼓之認識。另外，音樂能同時刺激腦部不同的區域，概可提升兒童的社交溝通技巧，改善學員的專注力，情緒控制，眼、耳、手動作之協調，更可提升心、靈之啟發，讓孩子在學習音樂中健康成長，此乃本課程之宗旨。

導師介紹：

Dorothy姐姐（由優越智慧教育有限公司提供）



對象：3-6歲兒童及其一位家人

名額：6組家庭（班組會提供樂器）

班組	日期	時間	費用	編號
親子 非洲遊 (7月)	7月2日, 9日, 16日或23日, 30日 逢週六, 共5節	A班：下午 2:00-3:00	會員 \$ 520 非會員 \$ 640	HVS-ALC- 22-00084
		B班：下午 3:15-4:15	會員 \$ 520 非會員 \$ 640	HVS-ALC- 22-00085
親子 非洲遊 (8月)	8月6日, 13日, 20日, 27日 逢週六, 共4節	A班：下午 2:00-3:00	會員 \$ 520 非會員 \$ 640	HVS-ALC- 22-00102
		B班：下午 3:15-4:15	會員 \$ 520 非會員 \$ 640	HVS-ALC- 22-00103
親子 非洲遊 (9月)	9月3日, 10日, 17日, 24日 逢週六, 共4節	A班：下午 2:00-3:00	會員 \$ 520 非會員 \$ 640	HVS-ALC- 22-00120
		B班：下午 3:15-4:15	會員 \$ 520 非會員 \$ 640	HVS-ALC- 22-00121





音樂

音樂治療課

適合3-7歲兒童
(持續性活動, 舊生優先)



音樂治療以各種技巧刺激腦部活動, 透過聽覺感知改善兒童於認知、體能、感官、社交及溝通發展。

對於未開始進入說話階段的幼兒, 我們由音樂治療裡非言語互動開始, 透過唱遊、玩樂器中的音樂互動及音樂遊戲等, 建立小朋友等語言發展基礎, 再引導模仿, 學說話。



導師介紹: Institute for Creative Arts Therapy (HK) Ltd

貝多芬治療師: 美國及加拿大註冊音樂治療師 何顯斌先生

莫扎特治療師: 澳洲註冊音樂治療師 阮婷婷小姐

班組2	日期	時間	費用	編號
少年 莫扎特 7月班	7月5日 12日, 19日, 26日, 逢週二, 共4節	A 5人小組 下午2:00-3:00	會員 \$ 1280 非會員 \$ 1400	JGC-ALC- 22-00073
		B 個別 (30 分鐘) 下午3:00-5:00	會員 \$ 2200 非會員 \$ 2400	JGC-ALC- 22-00074
貝多芬 名作 7月班	7月7日, 14日, 21日, 28日 逢週四, 共4節	C 5人小組 下午2:00-3:00	會員 \$ 1280 非會員 \$ 1400	JGC-ALC- 22-00076
		D 個別 (30 分鐘) 下午3:00-5:00	會員 \$ 2200 非會員 \$ 2400	JGC-ALC- 22-00077
少年 莫扎特 8月班	8月2日, 9日, 16日, 23日, 30日 逢週二, 共 5節	A 5人小組 下午2:00-3:00	會員 \$ 1600 非會員 \$ 1750	JGC-ALC- 22-00091
		B 個別 (30 分鐘) 下午3:00-5:00	會員 \$ 2750 非會員 \$ 3000	JGC-ALC- 22-00092
貝多芬 名作 8月班	8月 4日, 11日, 18日, 25日 逢週四, 共4節	C 5人小組 下午2:00-3:00	會員 \$ 1280 非會員 \$ 1400	JGC-ALC- 22-00094
		D 個別 (30 分鐘) 下午3:00-5:00	會員 \$ 2200 非會員 \$ 2400	JGC-ALC- 22-00095
少年 莫扎特 9月班	9月6日, 13日, 20日, 27日 逢週二, 共4節	A 5人小組 下午2:00-3:00	會員 \$ 1280 非會員 \$ 1400	JGC-ALC- 22-00109
		B 個別 (30 分鐘) 下午3:00-5:00	會員 \$ 2200 非會員 \$ 2400	JGC-ALC- 22-00110
貝多芬 名作 9月班	9月1日, 8日, 15日, 22日, 29日 逢週四, 共5節	C 5人小組 下午2:00-3:00	會員 \$ 1600 非會員 \$ 1750	JGC-ALC- 22-00112
		D 個別 (30 分鐘) 下午3:00-5:00	會員 \$ 2750 非會員 \$ 3000	JGC-ALC- 22-00113

音樂

電子DOREME - 電子琴班

適合4-12歲兒童
(持續性活動, 舊生優先)



教授基本樂理知識, 學習用電子琴彈奏簡單的樂曲, 增加對音樂的興趣。

備註:

1. 每名兒童的上課時間為30分鐘
2. 若學員因病缺課, 將獲補堂, 請即時通知本中心及遞交醫生證明書
3. 若因事缺課, 請於原定上課時間的最少三天前通知本中心社工, 否則不會獲補堂。每月學員申請事假日數不得多於一天



導師介紹: 劉詠賢老師

倫敦聖三一音樂學院LTCL演奏文憑

皇家音樂學院八級樂理證書

擁有超過20年教學經驗

班組	日期	時間	費用	編號
電子 DoReMe 7月班	7月2日, 9日, 16日或23日, 30日 逢週六, 共4節, 每節30分鐘	A. 上午9:00 B. 上午9:30 C. 上午10:00 D. 上午10:30	會員 \$ 340 非會員 \$ 400	HVS-ALC- 22-00086
電子 DoReMe 8月班	8月6日, 13日, 20日, 27日 逢週六, 共4節, 每節30分鐘	A. 上午9:00 B. 上午9:30 C. 上午10:00 D. 上午10:30	會員 \$ 340 非會員 \$ 400	HVS-ALC- 22-00104
電子 DoReMe 9月班	9月3日, 10日, 17日, 24日 逢週六, 共4節, 每節30分鐘	A. 上午9:00 B. 上午9:30 C. 上午10:00 D. 上午10:30	會員 \$ 340 非會員 \$ 400	HVS-ALC- 22-00122





運動

協康跆拳道館

適合4至7歲兒童
(持續性活動, 舊生優先)



跆拳道是一種運用雙手和雙腿的武術, 當中「跆拳道」是指腿擊、「拳」是指手的訓練、「道」是指使用方法及精神修練。

藉著跆拳道的動作, 協助學員改善平衡力、專注力, 強壯大小肌肉等訓練, 除了動作上的訓練外, 在課堂上會教授跆拳道的禮儀, 灌輸學員正確的學習態度從而培養優良的個人品格及紀律, 以鼓勵及讚賞讓學員在學習時增強自信心。

對象: 4-7歲兒童, 參加者能跟從簡單

名額: 6名, 持續性活動, 舊生優先; 如有餘額則抽籤決定



導師介紹: 由香港跆拳道忠武館教練教授

跆拳道教練: 鄭少強先生

班組	日期	時間	費用	編號
7月號	7月4日, 11日, 18日, 25日 逢週一, 共4節	下午4:00-5:00	會員 \$ 400 非會員 \$ 480	JCG-ALC-22-00071
8月號	8月1日, 8日, 15日, 22日, 29日 逢週一, 共5節	下午4:00-5:00	會員 \$ 500 非會員 \$ 600	JCG-ALC-22-00089
9月號	9月5日, 12日, 19日, 26日 逢週一, 共4節	下午4:00-5:00	會員 \$ 400 非會員 \$ 480	JCG-ALC-22-00107

需知事項:

學員暫毋須訂購跆拳道袍, 家長可按情況與教練商議購買事宜。



天平中心 活動簡表



星期	上午	下午
星期一		
星期二		
星期三		
星期四		
星期五		
星期六	<p>9:10 am – 10:10am 跆拳道初班</p> <p>9:30am – 10:30am 兒童創意繪畫</p> <p>10:20 am – 11:20am 跆拳道中班</p> <p>10:40am – 11:40am 兒童創意繪畫</p> <p>11:50am – 12:50pm 唱遊英語playgroup</p>	
星期日		





新界上水天平邨天美樓
地下11-15號

視覺藝術

兒童創意繪畫

由Sky Workshop導師帶領



內容：畫師著重兒童對繪畫的主要概念，並透過繪畫或手工開發兒童的思考及創作能力，從中亦可訓練其專注及耐性

對象：4-8歲兒童

名額：6 名（延續性活動，舊生優先；如有餘額，則報全季者優先）

備註：（一）參加者需自備畫簿

（二）如因疫情影響及配合防疫措施而未能實體上課，將改為以網上視象形式進行

（三）若報名人數不足3人，小組將不會舉行。

編號	班組	日期	時間	費用
JGC-TPC-22-00023	兒童創意繪畫 (A)	7月2日,16日, 23日, 30日 逢週六, 共4節 (9/7除外)	上午 9:30-10:30	會員 \$ 420 非會員 \$ 525
JGC-TPC-22-00024	兒童創意繪畫 (B)	8月6日,13日, 20日, 27日 逢週六, 共4節	上午 9:30-10:30	會員 \$ 420 非會員 \$ 525
JGC-TPC-22-00025	兒童創意繪畫 (C)	9月3日, 10日, 17日, 24日 逢週六, 共4節	上午 9:30-10:30	會員 \$ 420 非會員 \$ 525
JGC-TPC-22-00026	兒童創意繪畫 (D)	7月2日,16日, 23日, 30日 逢週六, 共4節 (9/7除外)	上午10:40-11:40	會員 \$ 420 非會員 \$ 525
JGC-TPC-22-00027	兒童創意繪畫 (E)	8月6日,13日, 20日, 27日 逢週六, 共4節	上午10:40-11:40	會員 \$ 420 非會員 \$ 525
JGC-TPC-22-00028	兒童創意繪畫 (F)	9月3日, 10日, 17日, 24日 逢週六, 共4節	上午10:40-11:40	會員 \$ 420 非會員 \$ 525





新界上水天平邨天美樓
地下11-15號

語文

唱遊英語playgroup 由Sky workshop導師帶領



內容:

透過多元化的遊戲和活動，圍繞兒童日常生活作主題，讓幼兒在輕鬆的環境下學習英文，為學好英語打下良好基礎。

對象：3-6歲兒童

名額：6名

備註：（一）課程提供編制筆記及材料
（二）如因疫情影響及配合防疫措施而未能實體上課，將改為以網上視象形式進行
（三）若報名人數不足3人，小組將不會舉行。



編號	班組	日期	時間	費用
JGC-TPC-22-00029	唱遊英語 playgroup (A)	7月2日, 16日, 23日, 30日 逢週六, 共4節 (9/7除外)	上午11:50 - 下午12:50	會員 \$ 560 非會員 \$ 700
JGC-TPC-22-00030	唱遊英語 playgroup (B)	8月6日, 13日, 20日, 27日 逢週六, 共4節	上午11:50 - 下午12:50	會員 \$ 560 非會員 \$ 700
JGC-TPC-22-00031	唱遊英語 playgroup (C)	9月3日, 10日, 17日, 24日 逢週六, 共4節	上午11:50 - 下午12:50	會員 \$ 560 非會員 \$ 700





新界上水天平邨天美樓
地下11-15號

運動

協康跆拳道館

活動由香港跆拳道忠武館教練教授

跆拳道是朝鮮族的國技，主要運用手及腳格鬥的運動。

富經驗的教練藉教授兒童跆拳道技巧，不但加強身體平衡及動作協調的能力，並從中訓練兒童的專注及紀律。

對象：初班：3至5歲兒童；

中班：5至8歲兒童

名額：6名

(持續性活動，舊生優先；如有餘額則抽籤決定)

備註：若報名人數不足3人，小組將不會舉行。

注意事項：

學員暫毋須訂購跆拳道袍，家長可按情況與練商議購買事宜。



導師介紹：蘇教練

香港跆拳道忠武館

編號	班組	日期	時間	費用
JGC-TPC-22-00032	跆拳道初班 (第一期)	7月2日,16日, 23日, 30日 逢週六, 共4節 (9/7除外)	上午9:10- 10:10	會員 \$ 360 非會員 \$ 450
JGC-TPC-22-00033	跆拳道初班 (第二期)	8月6日,13日, 20日, 27日 逢週六, 共4節	上午9:10- 10:10	會員 \$ 360 非會員 \$ 450
JGC-TPC-22-00034	跆拳道初班 (第三期)	9月3日, 10日, 17日, 24日 逢週六, 共4節	上午9:10- 10:10	會員 \$ 360 非會員 \$ 450
JGC-TPC-22-00035	跆拳道中班 (第一期)	7月2日,16日, 23日, 30日 逢週六, 共4節 (9/7除外)	上午10:20- 11:20	會員 \$ 360 非會員 \$ 450
JGC-TPC-22-00036	跆拳道中班 (第二期)	8月6日,13日, 20日, 27日 逢週六, 共4節	上午10:20- 11:20	會員 \$ 360 非會員 \$ 450
JGC-TPC-22-00037	跆拳道中班 (第三期)	9月3日, 10日, 17 日, 24日 逢週六, 共4節	上午10:20- 11:20	會員 \$ 360 非會員 \$ 450



各區協康會 供報名中心資料

中心	地址	電話
<u>香港區</u>		
協康會慶華中心	香港薄扶林大口環道19號2-4樓	3158 8315
協康會灣仔中心	香港灣仔道185號康樂商業大廈1樓	2891 8011
協康會環翠中心	香港柴灣環翠邨澤翠樓102-113室及130-141號地下	2889 3919
<u>東九龍區</u>		
協康會陳宗漢紀念中心	將軍澳尚德邨尚義樓地下B及C翼	2178 2885
協康會裕明中心	將軍澳裕明苑裕昌閣地下	3590 5116
協康會雍明中心	將軍澳至善街5號將軍澳南服務設施大樓三樓	2915 8433
協康會王石崇傑紀念中心	九龍觀塘彩霞邨彩星樓地下2及5號	2755 8118
協康會順利中心	九龍觀塘順利邨利富樓2樓109-112室	2342 5107
協康會油麗中心	九龍觀塘油塘道9號油麗邨第五期停車場平台5樓	2415 2077
協康會鯉魚門中心	九龍觀塘鯉魚門村鯉旺樓平台一號	2682 2203
<u>西九龍區</u>		
協康會長沙灣中心	九龍長沙灣道303號長沙灣政府合署1樓	2391 9696
協康會白田中心	九龍深水埗白田邨瑞田樓B座3樓3號	2778 8308
協康會海富中心	九龍旺海泓道海富苑海欣閣地下及一樓	2777 5588
協康會富昌中心	九龍長沙灣富昌邨富萊樓地下B及C翼	2353 4001
<u>新界東區</u>		
協康會譚杜中心	新界大埔運頭塘邨運來樓地下14-15號	2638 8863
協康會賽馬會中心	新界上水龍運街2號北區社區中心1樓	2670 4899
協康會雷瑞德夫人中心	新界大埔富善邨善翠樓地下1號	2662 9733
協康會天平中心	新界上水天平邨天美樓地下11-15號	2673 0189
協康會秦石中心	沙田秦石邨石玉樓地下11-18A	2697 3620
協康會郭葉鍊洪中心	沙田沙角邨沙燕樓3樓12-16室	2648 9968
<u>新界西區(荃葵青、東涌)</u>		
協康會大窩口中心	新界荃灣大窩口邨富賢樓地下	2420 2222
協康會長青中心	新界青衣長青邨青葵樓地下110-112室	2497 6262
<u>新界西區(元朗、屯門)</u>		
協康會良景中心	新界屯門良景邨良智樓地下5-8室	2454 0268
協康會水邊圍中心	新界元朗水邊圍邨疊水樓地下2號	2478 8739



協康會兒童健樂會
會員證申請/續會表格

☐首次申請 ☐會員資料更新 會員編號：_____ (由會方填寫)

☐續會(所屬中心：_____ (由會方填寫)，如欲把會籍轉往其他中心，請註明：_____)

兒童姓名(中文)：_____ (英文)：_____ 性別：☐男 ☐女

出生日期：_____ 出生地點：_____ 出生證明書號碼(英文字母連4位數字)：_____

國籍/籍貫：_____ 所操方言：_____

通訊地址：(地區)_____ (街道/屋邨)_____ (大廈)_____

(座)_____ (樓/層)_____ (室/房)_____

父親姓名：_____ 身份證號碼(英文字母連4位數字)：_____ 聯絡電話：_____

母親姓名：_____ 身份證號碼(英文字母連4位數字)：_____ 聯絡電話：_____

如遇緊急事故可聯絡之人士：姓名：_____ 關係：_____

聯絡電話：_____ 家長/監護人電郵地址：_____

本人 ☐同意/☐不同意協康會使用上述所提供的電郵地址，作為**開通協康會網上帳戶**之用(閣下日後可自行登入查閱會籍資料、中心通告及已報名活動及課程)；

本人 ☐同意/☐不同意協康會使用上述所提供的電郵地址，作為**收取協康會電子資訊**之用。

就讀情況：☐未入學 ☐在學(就讀學校及年級：_____) ☐其他

兒童所屬類別：(請以☒代表最接近的類別)

智障：☐輕度 ☐中度 ☐嚴重

肢體傷殘：☐需坐輪椅/嬰兒車 ☐無需坐輪椅/嬰兒車

☐自閉症 ☐專注力失調 / 過度活躍症

☐讀寫障礙 ☐聽覺受損 ☐視覺受損 ☐語言障礙

☐發展遲緩 ☐其他：_____ ☐沒有特殊需要

家庭總人數：_____

家庭總收入(此項資料供統計用途，請家長儘量協助填寫。):

1. ☐ <\$4,500 2. ☐ \$4,500-\$9,999 3. ☐ \$10,000-\$11,999 4. ☐ \$12,000-\$14,999

5. ☐ \$15,000-\$19,999 6. ☐ \$20,000-\$24,999 7. ☐ >\$25,000

本人同意提供上述資料，儲存於協康會資料庫內，作為申請會籍、統計、聯絡及其他通訊及推廣之用，並已詳閱「收集個人資料聲明」及同意有關內容。

家長/監護人姓名：_____ 家長/監護人簽署：_____ 申請日期：_____

收集個人資料聲明：協康會嚴格遵守及履行個人資料(私隱)條例之規定，並確保你的個人資料的準確性及安全性。你的個人資料(包括你的姓名、電郵、住址及電話等)或會被本會用作聯絡通訊、籌款、處理捐款、推廣活動、研究調查及其他通訊及推廣之用途。若你日後不欲收取本會的推廣資訊，請將姓名、聯絡電話及電郵，電郵至 info@heephong.org，以安排相關刪除手續。如有查詢，請致電 2776 3111 聯絡本會服務協調部。



2022年7-9月份協康會活動報名表

兒童姓名：_____ 就讀學校：_____ 年齡：_____ 家長姓名：_____

兒童健樂會編號：_____ 同心家長會/家長資源中心編號：_____ 電話：_____ 手提：_____

班組親子活動	活動編號	活動名稱	費用	備註

總金額：

家庭活動	活動編號	活動名稱	參加者姓名	年齡	與兒童關係	費用	備註

總金額：

中心專用：此欄由本中心填寫

支票號碼（_____）

現金 _____

收據編號：_____

收款人：_____